RÉSIDENCE "REUZE LIED"
Maison d'Accueil Spécialisée et
Foyer d'Accueil Médicalisé

Résidence Reuze Lied
740 route de Locre - 59270 Bailleul
Tél : 03 28 43 47 53

La Résidence Reuze Lied

Concours maisonnettes fleuries

Activité de méditation animale

Résidence Reuze Lied

Rattachée à l'EPSM des Flandres, la Résidence REUZE LIED est une structure médico-sociale, regroupant une Maison d'Accueil Spécialisée (MAS) de 40 places et un Foyer d'Accueil Médicalisé (FAM) de 20 places.
Aujourd'hui, nous accueillons 60 personnes adultes, en situation de handicap intellectuel, psychique, porteuses de Troubles du Spectre Autistique, voire en situation de polyhandicap.

Nos valeurs

Notre accompagnement se fonde sur les valeurs suivantes :

- Considérer le résident comme une personne ayant des compétences, des capacités, apte à agir selon ses désirs et ses besoins, comme citoyen à part entière.
- Considérer les proches comme des partenaires.
- Développer une ambiance conviviale et respectueuse des compétences de chaque professionnel.

Notre projet d'accompagnement

Le projet de la résidence s'articule autour d'une démarche évaluative des capacités du résident pour construire son projet individualisé, afin de lui proposer des activités adaptées, en réponse à ses besoins, envies, projets.
Une équipe pluri-professionnelle et pluridisciplinaire accompagne les résidents dans leurs activités au quotidien. Ensemble, ils assurent un accompagnement auprès des résidents avec pour objectif de maintenir, stimuler et renforcer leur autonomie.

Balnéothérapie / Salle d'esthétique

Couloir donnant sur un patio

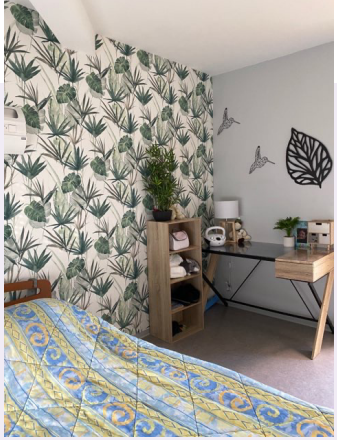

Chambre

Détente en salle snoezelen

Un lieu de vie et de projets

Notre structure est ouverte sur l'extérieur et à la vie de la cité. L'accompagnement des résidents s'exerce dans un cadre de vie agréable. Les résidents doivent se sentir chez eux. La bienveillance et la considération que nous leur accordons, font partie des valeurs inhérentes à notre mission et à ce que nous leur apportons au quotidien.

Dans un esprit familial, l'établissement est composé de 4 maisonnettes. Au cœur de cet espace, les résidents circulent entre patios et lumière naturelle, pour rejoindre salons, salles à manger, ... ou leur chambre individuelle.
Au cœur de la structure, les espaces sont composés d'une balnéothérapie, d'une salle esthétique, d'un espace Snoezelen et d'une salle de rééducation et d'ergothérapie.

Sorties et visites

La résidence Reuze Lied a la particularité d'être un lieu ouvert sur Bailleul, son dynamisme mais aussi ses traditions. Notre géante, Zouzoutch en est l'emblème ! C'est donc dans un esprit participatif, carnavalesque et familial que les sorties et séjours sont proposées !

Les visites sont possibles chaque jour.

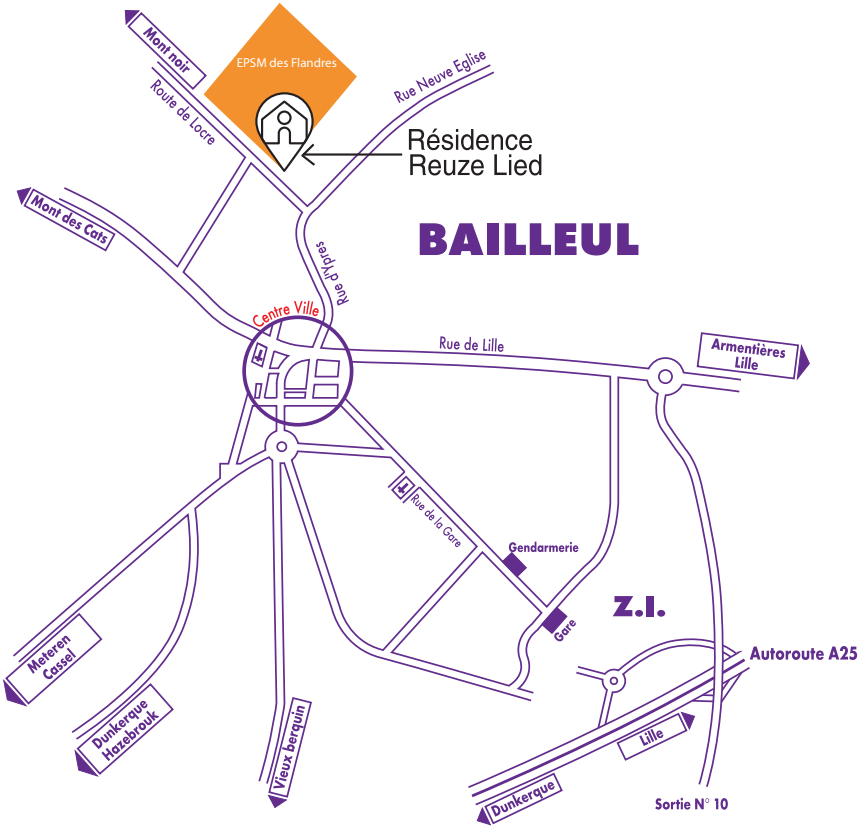

La résidence Reuze Lied est gérée par l'Établissement Public de Santé Mentale des Flandres dont le siège administratif se situe à Bailleul
790 route de Locre
59270 Bailleul

epsm-des-flandres.fr

Flashez le code
pour plus d'infos

EPSM DES FLANDRES
Établissement Public
de Santé Mentale des Flandres

© Direction de la Communication et de la Culture de l'EPSM des Flandres - Mise à jour novembre 2021